

BAB III

IDENTIFIKASI DATA

A. Identifikasi objek perancangan

De Solo Boutique Hotel adalah hotel bintang 3 yang berada di Jl. Dr.Sutomo No.8-10, Sriwedari, Kota Surakarta, memiliki 36 unit kamar dengan fasilitas seperti spa, *cafe* dan resto, bar, *meeting room*. De Solo Cafe & Resto adalah objek yang akan dirancang dalam penelitian. De Solo Cafe & Resto merupakan fasilitas hotel untuk menghidangkan makanan. De Solo Cafe dan Resto berada di lantai 1.



Gambar 2. Cafe di De Solo Boutique Hotel
(Sumber: Dokumentasi pribadi)



Gambar 3. Resto di De Solo Boutique Hotel
(Sumber: Dokumentasi pribadi)



Gambar 4. Resto di De Solo Boutique Hotel
(Sumber: Dokumentasi pribadi)

De Solo Cafe & Resto dibagi menjadi dua area, area cafe berada di taman bagian selatan hotel, sedangkan area resto berada dalam satu bangunan hotel. De Solo Cafe & Resto memiliki 2 pintu masuk, yaitu pintu bagian selatan berada di ujung taman, pintu ini bertujuan untuk pengunjung yang tidak menginap di hotel dapat masuk ke cafe melalui pintu tersebut, karena pintu ini mengakses langsung ke area parkir hotel dan bertujuan agar lalu lalang tamu luar tidak mengganggu tamu hotel yang menginap, sedangkan pintu lain berada di samping ruang makan VIP, pintu ini bertujuan memudahkan tamu hotel yang menginap saat ke resto. Akses dari resto menuju ke cafe dapat melalui pintu yang berada di tengah antara resto dan cafe.

1. Data Non Fisik

Profil Perusahaan dan Objek Hotel

Nama bangunan	: De Solo Boutique Hotel
Nama pemilik	: Ibu Sulistiani
Alamat	: Jl. Dr. Sutomo No. 8-10, Sriwedari, Kota Surakarta
Berdiri tahun	: Diresmikan pada tahun 2008
Kelas hotel	: Hotel berbintang 3
Luas lahan	: 5.570 m ²
Luas bangunan	: 2.360 m ²
Jumlah lantai	: 4 Lantai
Jumlah kamar	: 36 Unit
	1 Deluxe Suite Room
	1 Suite Room
	1 Executive Suite Room
	33 Standart Room

2. Identitas De Solo Cafe & Resto

Nama	: De Solo Cafe & Resto
Jenis <i>restaurant</i>	: Restoran
Jenis menu	: Makanan khas Jawa
Sistem pelayanan	: <i>Table Service</i>

Tempat	: Di Lantai 1
Luas lantai	:5.570m ²
Jam operasional	: 07.00-22.00
Pengunjung	: Tamu dalam negeri maupun mancanegara dan tamu domestik
Jumlah karyawan	:17 Karyawan 1 General Manager 1 Manager 9 Orang bagian resto 6 Orang bagian cafe
Sistem kerja	:3 kali shift
Jam kerja	:Pagi (05.00-12.00) Siang (12.00-19.00) Malam (19.00-02.00)
Waktu kerja	: Setiap hari

3. Struktur Organisasi De Solo Cafe & Resto

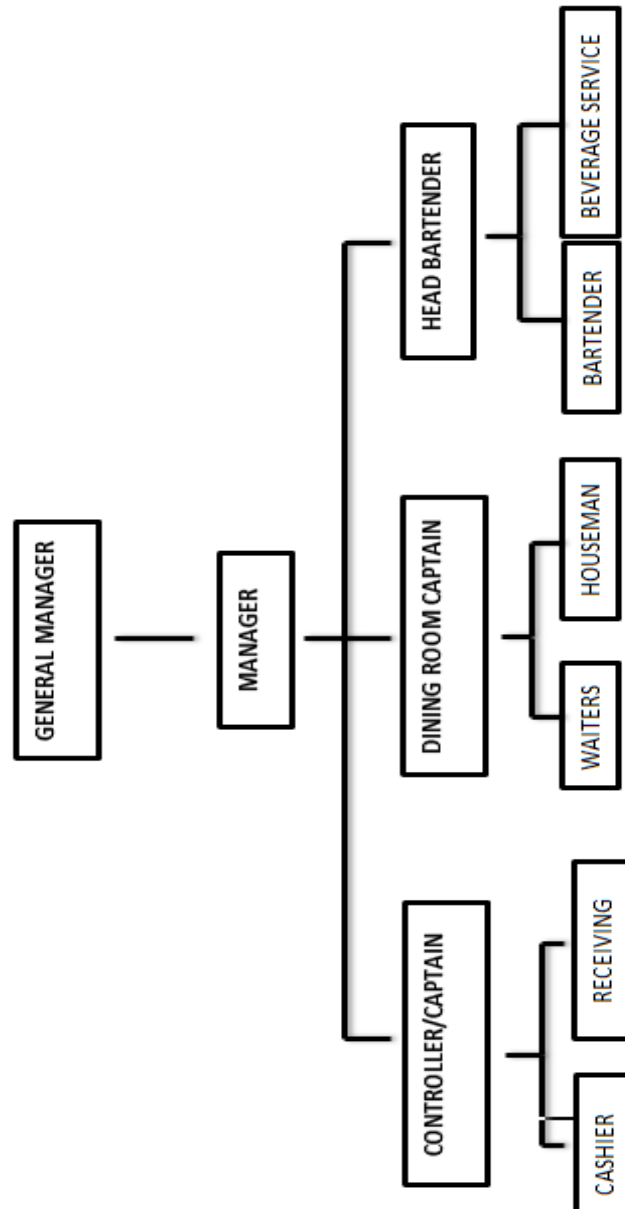

Gambar 5. Struktur Organisasi
(Sumber: Dokumentasi Pribadi)

4. Data fisik

1) Peta Lokasi

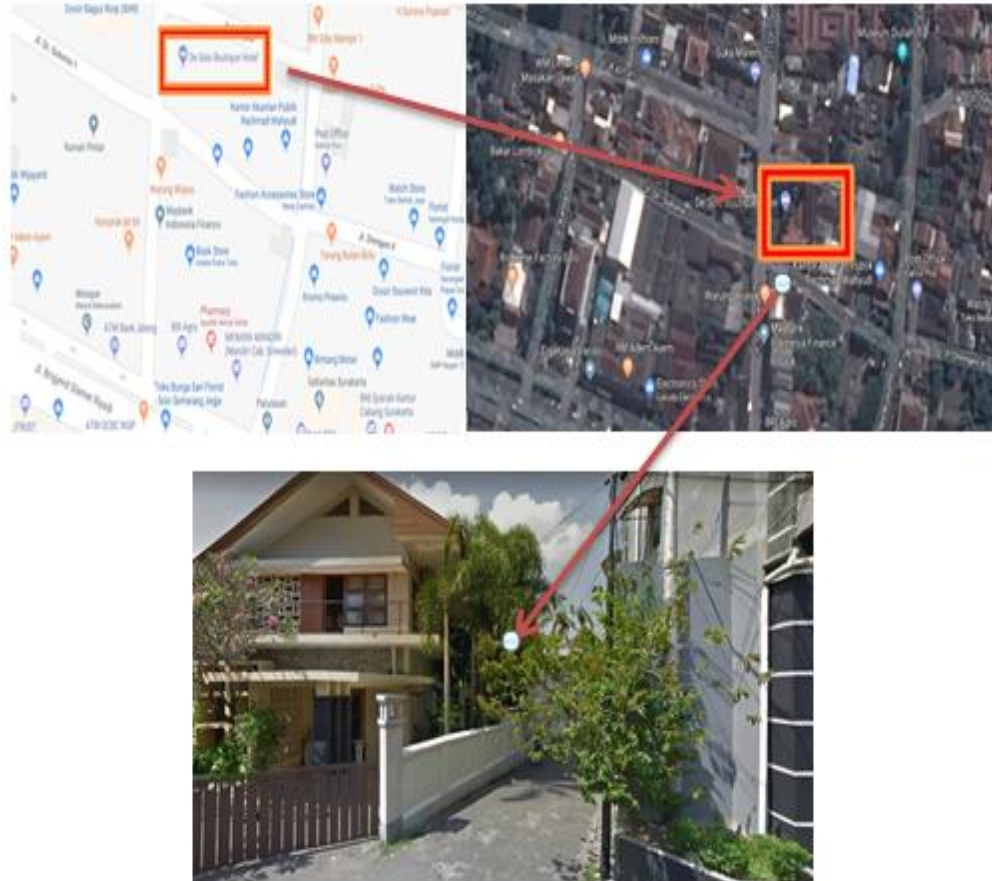

Gambar 6. Denah Lokasi
(Sumber: Google street view)

2) Potensi Site

De Solo Cafe & Resto berada di pusat kota Surakarta

Utara : Hotel Solo Paragon

Timur : Kantor Akuntan Publik Rachmad Wahyudi

Selatan : Jl. Brigjend Slamet Riyadi

Barat : Jl. Dr. Sutomo

3) Site Plan

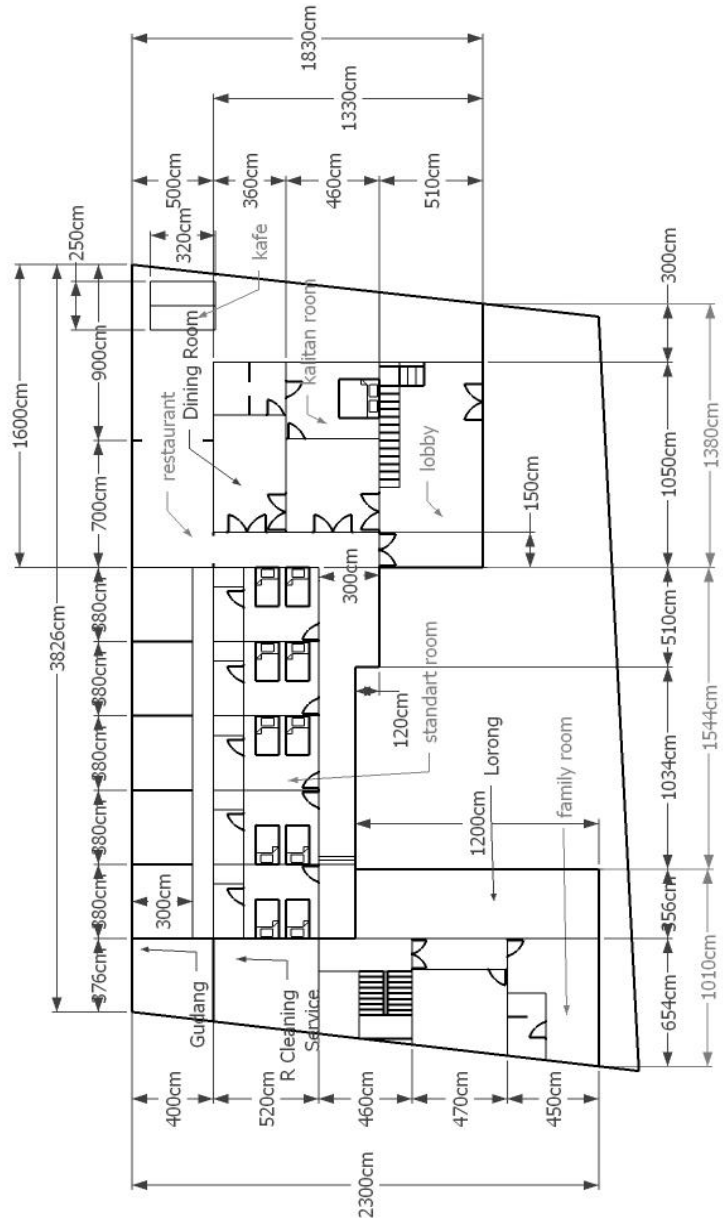

Gambar 7. Denah Site Plan
(Sumber: Dokumentasi Pribadi)

4) Denah Awal

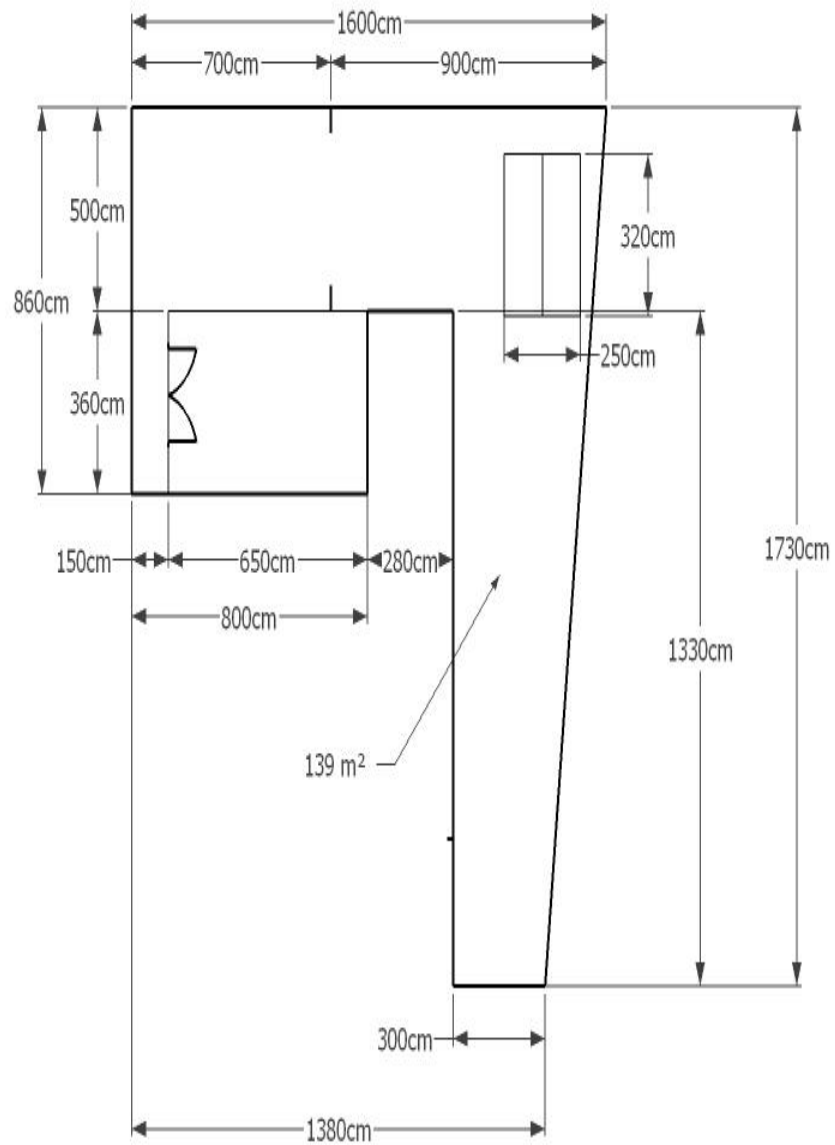

Gambar 8. Denah Awal De Solo Cafe & Resto
(Sumber: Dokumentasi Pribadi)

B. Identifikasi Komparasi

Dibawah ini terdapat kajian beberapa *Cafe & Restaurant* yang memiliki fungsi yang sejenis yang dapat dijadikan sebagai bahan pembandingan.

1. *Srikandi Restaurant*

Srikandi Restaurant adalah nama untuk restoran *The Royal Surakarta Heritage Hotel* yang berada di Jl. Brigjend Slamet Riyadi No.6, Kota Surakarta. Atmosfer budaya Jawa terasa begitu kental di sini, interior bermotif batik, wayang orang dan ukiran kayu. *Srikandi Restaurant* berada di lantai dasar, tepatnya satu lantai dengan *lobby*.



Gambar 9. *Srikandi Restaurant*
(Sumber: www.accorhotels.com)

Srikandi Restaurant memiliki desain yang sangat menarik, memiliki dekorasi ukiran, ornamen Jawa yang modern. *Srikandi Restaurant* menghadirkan sajian Internasional, namun juga menyediakan menu lokal.

2. *Kayumanis Coffee Shop*

Kayumanis Coffee Shop adalah nama *restaurant* yang ada di Hotel Tentrem Yogyakarta. *Kayumanis Coffee Shop* berada di Jl. P. Mangkubumi No. 72A, Cokrodiningratan, Jetis, Kota Yogyakarta, lebih tepatnya berada di lantai dasar. *Restaurant* ini buka setiap hari dari jam 06.00am – 11.00pm dengan

pemandangan *swimming pool*, *Kayumanis Coffee Shop* melayani *breakfast, lunch and dinner*. Dibuka untuk umum pada jam *10.00am – 11.00pm*.



Gambar 10. *Kayumanis Coffee Shop*
(Sumber: <https://hoteltentrem.com/dining/kayumanis>)



Gambar 11. *Kayumanis Coffee Shop*
(Sumber: <https://hoteltentrem.com/dining/kayumanis>)



Gambar 12. *Kayumanis Coffee Shop*
(Sumber: <https://hoteltentrem.com/dining/kayumanis>)

Kayumanis Coffee Shop menyajikan hidangan prasmanan dengan suasana makan *ala carte*. Konsep *Kayumanis Coffee Shop* mengusung konsep yang sama dengan Hotel Tentrem Yogyakarta, yaitu *traditional modern*. Arsitektur dan dekorasi artistik, memadukan konsep bangunan modern dan aksesoris tradisional Jawa.

C. Analisis Data

Dibawah ini terdapat analisis data pada De Solo Cafe & Resto sebelum di desain, yang meliputi kebutuhan ruang dan sirkulasi, elemen pembentuk interior, elemen estetis, *lighting*, warna, *sitedan eksiting*. Kemudian analisis data tentang cafe dan restoran yang dirancang dengan tema tradisional Jawa Tengah.

De Solo Cafe & Resto adalah nama untuk cafe dan restoran di De Solo Boutique Hotel yang dulunya adalah rumah pribadi, kemudian dikembangkan menjadi sebuah hotel yang diresmikan pada tahun 2008. Bangunannya pun

masih struktur bangunan Jawa lama. Melihat bangunan De Solo Boutique Hotel dapat disimpulkan bangunan hotel banyak yang tidak presisi, struktur bangunan tegas namun sering tidak sejajar, lebih mudah ditemukan pada lantai dan halaman hotel. Hal ini sangat menarik bagi penulis untuk merancang sebuah desain yang baru pada interior De Solo Cafe & Resto, dengan melihat banyak hotel dengan struktur bangunan baru dan desain yang menarik, penulis bertujuan untuk merancang desain yang menarik dengan memanfaatkan struktur bangunan lama menjadi cafe dan resto yang nyaman dan suasana baru.

De Solo Cafe & Resto berada di lantai dasar, tepatnya di bagian belakang *reception*. De Solo Cafe & Resto dipisahkan oleh sebuah taman terbuka. Untuk menuju *cafe& resto*, tamu yang menginap dapat melalui lorong di samping *lobby*. Untuk tamu luar atau tidak menginap dapat masuk ke *cafe& resto* melalui pintu taman samping *lobby*, agar *privacy* tamu yang menginap tidak terganggu dengan lalu lalang tamu luar yang tidak menginap.

Resto lebih terkesan formal karena masih dalam satu bangunan hotel, resto dibagi menjadi 2 bagian, bagian dalam adalah ruang untuk pemesanan khusus atau *resevartion*, ruang ini berkapasitas untuk 8 orang dan resto bagian luar untuk tamu menginap tanpa *resevartion*, resto bagian luar berkapasitas untuk 16 orang. Sedangkan *cafe* memberi kesan lebih santai karena berada di bagian taman yang terbuka. Resto digunakan bagi pengunjung hotel yang menginap untuk *breakfast* maupun *lunch*, sedangkan *cafe* dibuka pada jam 18.00 WIB – 22.00 WIB. Ada *bar* dibawah pendopo kecil di bagian ujung taman untuk menunjang kebutuhan *cafe*.

De Solo Cafe & Resto mengusung konsep nuansa Jawa Tengah, tidak jauh dari konsep sebelumnya Jawa-Bali, namun konsep yang akan diterapkan untuk rancangan interior De Solo Cafe & Resto lebih cenderung Jawa Tengah. Mengambil konsep nuansa Jawa Tengah bertujuan agar lebih menonjolkan suasana Jawa yang menjadi ikon Kota Surakarta. Meskipun nuansa Jawa Tengah, De Solo Cafe & Resto dirancang lebih *simple* dan menarik. Penggunaan motif batik di dinding memberi kesan artistik pada ruangan.

Penataan cahaya pada bagian dalam resto akan dibedakan dari penataan cahaya pada bagian *cafe*, karena penataan cahaya untuk *indoordan outdoor* berbeda.

Pelayanan De Solo Cafe & Resto adalah *buffet service*. Rancangan untuk interior resto akan lebih menonjolkan kesan Jawa, karena untuk ornamen, *furniture*, dan dekorasi lebih banyak di aplikasikan dengan sentuhan tradisi Jawa, dan warna yang diaplikasikan pada akan lebih cerah agar memberi kesan terang dan tenang.