

BAB III

IDENTIFIKASI DATA

A. IDENTIFIKASI DATA OBJEK PERANCANGAN

1. Data Perusahaan

a. Profil Perusahaan

Nama Perusahaan	: Cozmeed Network International
Alamat	: Jl. Slamet Riyadi No. 100 Keprabon, Kecamatan Banjarsari, Kota Surakarta
No. Telp	: (0271) 6499712
No. Whatsapp	: 0812 1532 5800
Email	: info@cozmeed.id cozmeed@gmail.com
Luas	: 8.94 x 6.14 m ²
Legalitas Perusahaan	
Nomor SIUP	: 510.41 / 0828 / PK VIII / 2016
Nomor TDP	: 11.16.1.47.02538
Akta Pendirian	: NO. 5 / 2 April 2016
NPWP	: 75.834.008.7-526.000
Badan Hukum Perseroan	: Kemenkumham No. 4016041933103239



Gambar 19 : Logo Cozmeed
(Sumber : whatsapp admin Cozmeed)

b. Struktur Organisasi Perusahaan

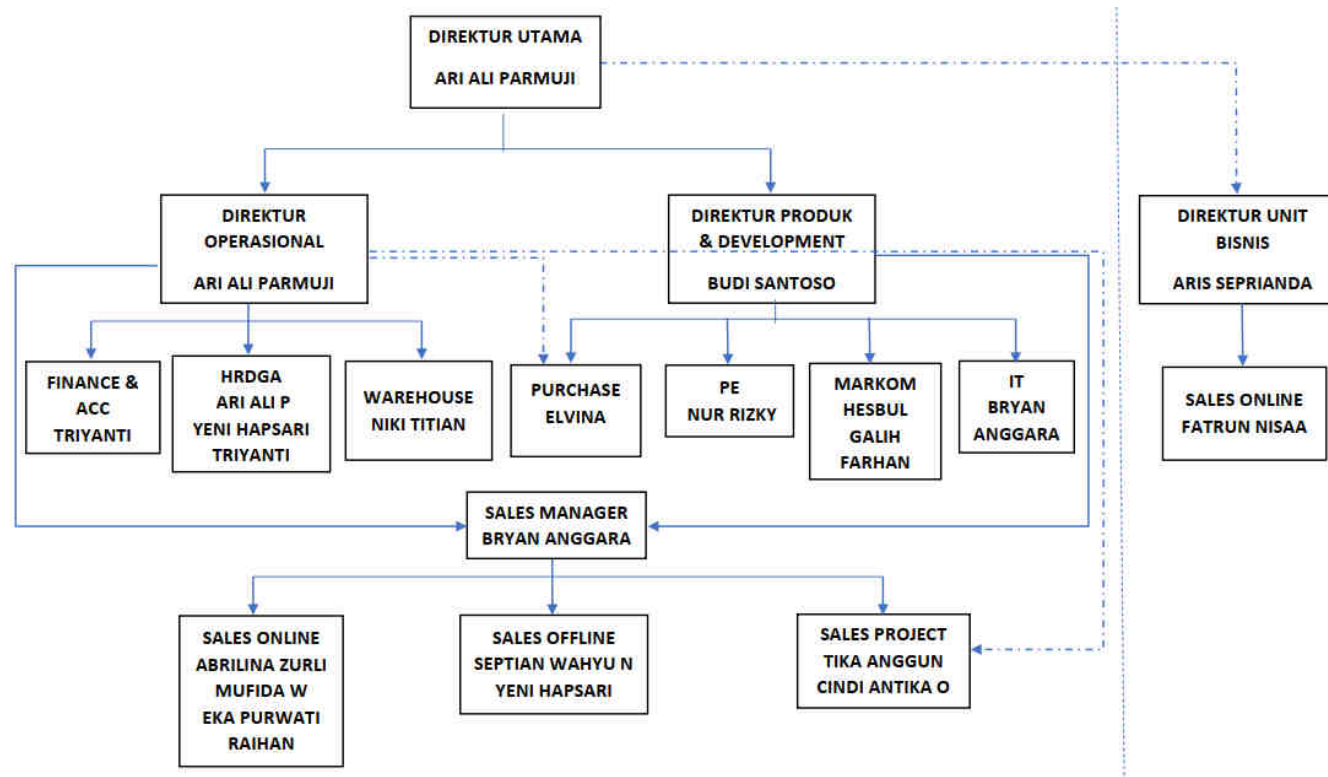

 Cozmeed
  COZMEED INDONESIA
  cozmeeder
  COZMEED INDONESIA
  www.cozmeed.com

Gambar 20 : Struktur Organisasi
(sumber : Admin Cozmeed)

c. Lokasi Perusahaan

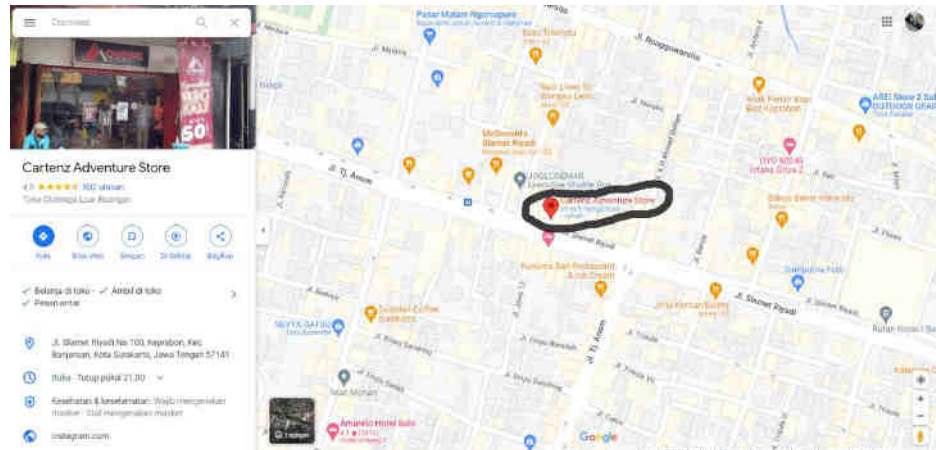

Gambar 21 : Lokasi Perusahaan
(Sumber : Google Maps)



Gambar 22 : Lokasi Perusahaan
(Sumber : Google Maps)

d. Sejarah Cozmeed Network International

Cozmeed awalnya dirilis pada tahun 2008, awal mula barang yang produksi adalah jaket gunung. Dari awal rilisnya cozmeed pernah menggandeng tim Jejak Petualang yang melakukan pendakian di pegunungan es di Nepal, ekspedisi outdoor di Perancis, ekspedisi Kopassus, pendakian di pegunungan Himalaya. Setelah beberapa kali

ikut dalam kegiatan mendaki, perusahaan cozmeed mulai berkembang mulai dari membuat tas *carrier*, sandal gunung, sandal buat harian, jaket untuk harian yang dipakai untuk *fashion style*. Konsep produk yang dipakai yaitu serba ringan namun dari sisi keamanan, keselamatan, dan kenyamanannya masih tetap dipertahankan. Pada tahun 2021 kemarin cozmeed telah resmi lolos sertifikasi ISO 9001:2015 tentang manajemen mutu dan di tahun 2020 mengadakan kebutuhan alat kesehatan untuk menyikapi masalah krisis pada pandemi *covid-19*.

Cozmeed dulu merupakan induk bisnisnya milik P.T Cartenz Indonesia, jadi basicnya sudah memiliki cabang toko yang berjumlah tujuh belas cabang di Jawa itu belum termasuk *reseller* yang non Cartenz. Dan pernah mengadakan *grand launching* di Solo Baru, yang mana produk yang dikenalnya dimulai dari jaket-jaket ekstrim series yang dikhususkan dipakai untuk suhu minus. Baru merintis artikel-artikel produk yang membuat desain-desain jaket yang dipakai untuk harian dan dipakai juga enak serta nyaman jadi produk yang dibuat tidak hanya kebutuhan untuk mendaki saja akan tetapi juga memproduksi aneka *fashion* yang digunakan sehari-hari.

Cozmeed dulu merupakan perusahaan yang berada di bawah naungan P.T Cartenz Adventure Indonesia dan di bawahnya ada beberapa P.T yang dinaungi yaitu P.T cartenz Adventure store untuk *retailnya*, P.T Cozmeed menjadi distribusi dan pengembangan, P.T Camp untuk manufaktur produk. Dan akhirnya sampai saat ini P.T Cozmeed Network International berdiri sendiri di luar naungan P.T Cartenz Adventure Indonesia dan P.T Camp semuanya akan dipecah sendiri-sendiri. Alasan beberapa P.T terpecah berdiri sendiri karena mungkin dari kebijakan ownernya ingin mandiri secara finansial dan dalam berbisnis agar bisa lebih berkembang lagi. Kenyataan salah satu tiga unit bisnis yang lahir dari P.T Cartenz yang lebih berkembang yaitu P.T Cozmed Network International ini yang sudah lolos uji setifikasi ISO tentang manajemen mutu yang lainnya belum.

e. Visi & Misi Cozmeed Network International

1. Menjadi penyedia produk adventure terkemuka di Indonesia.
2. Membangun SDM perusahaan yang efisien, efektif, dan berakhlakul karimah.
3. Membangun outlet store untuk sarana jaringan distribusi produk yang diproduksi.
4. Memanfaatkan teknologi untuk memberikan hasil yang berkualitas.

f. Nilai Perusahaan Cozmeed Network International

1. Care

Setiap karyawan memahami bahwa kepedulian adalah dasar dari menjalin hubungan kerja yang harmonis. Kepedulian yang dimaksud mencakup kepedulian kepada pelanggan, kepedulian kepada sesama karyawan dan kepedulian terhadap kemajuan perusahaan.

2. Original

Produk yang kami ciptakan adalah produk original dan dikerjakan secara professional dan berstandart international dengan kualitas terbaik.

3. Zero Complain

Setiap karyawan dituntut menunjukkan kinerja terbaiknya, tolak ukurnya adalah kepuasan pelanggan dan peduli dengan keluhan.

4. Management

Kekuatan perusahaan bukanlah berasal dari kekuatan perseorangan saja, melainkan hasil Kerjasama setiap orang dengan peran dan tanggung jawabnya masing-masing.

5. Efficient

Produktifitas karyawan dapat dicapai dengan melakukan pekerjaan yang benar dan secara efisien dengan melakukan pekerjaannya itu secara tepat tanpa membuang-buang waktu, tenaga dan biaya tidak sesuai dengan hasil yang dicapai.

6. *Effective*

Setiap karyawan memahami bahwa keefektifan kerja adalah dasar dari kinerja suatu perusahaan, CNI memiliki pondasi karyawan-karyawan yang mempunyai kreatifitas, efektifitas, dan kualitas.

7. *Dedicated*

CNI berdedikasi menjalin hubungan baik dengan berbagai pihak, baik kepada pelanggan, supplier, competitor, masyarakat, dan pemerintah. Hubungan baik tersebut dimaksudkan agar CNI terus berkembang dengan dukungan berbagai pihak.

g. **Kegiatan di Cozmeed Network International**

1. Desain Grafis

Kegiatan dalam desain grafis yaitu tentang mendesain sebuah promosi poster pada penjualan *merchandise* atau tentang perusahaan cozmeed.

2. Desain Produk

Desain Produk disini bertugas untuk membuat sebuah desain produk yang akan direncanakan dan akan dibuat. Dalam pembuatan produk, Langkah awal yang akan dilakukan untuk barang produk yaitu dengan cara *technical drawing* atau menggambar dasar dalam sebuah perancangan. Pembuatan satu artikel produk bisa membutuhkan waktu satu minggu.

3. Foto Produk

Foto produk yang akan dipotret harus menentukan tema dan konsep yang berbeda-beda tergantung dari model barang yang ingin diletakkan atau *distingkan*. Pelaksanaan foto produk juga tidak menentu sesuai jadwal, jadi foto produk dilakukan tergantung dari kesiapan barang produk yang akan datang.

4. Cek Barang Sampel

Setelah perancangan desain produk, barang akan dicetak dan mulai untuk dipasarkan, tapi sebelum barang akan dipasarkan pengecekan akan selalu dilakukan pengecekan guna menghindari

adanya cacat produk dan detailing yang kurang sesuai dengan gambar produk. Dan pengecekan tersebut dilaksanakan sesuai adanya barang sampel yang datang.

5. Kegiatan *Metting*

Metting disini bertujuan untuk mengevaluasi adanya permasalahan dalam di perusahaan dan perencanaan dalam suatu pekerjaan. Pemberlakuan *metting* dilaksanakan setiap hari Senin dan Kamis.

h. Barang *merchandise* yang diproduksi

1. Bag

- a. Daypack (tas harian/ransel)
- b. Carrier / Rucksack (tas mendaki)
- c. Laptop Bag (tas laptop)
- d. Equipment Bag (macam-macam tas perlengkapan)
- e. Waist Bag (tas kecil diletakkan di dada atau di pinggang)
- f. Cycle Bag (tas sepeda)
- g. Travel Bag (tas kecil untuk bepergian)
- h. Travel Pouch / Sling Bag (macam-macam tas kecil untuk bepergian)

2. Fashion

- a. Extreme Jacket (jaket untuk mendaki)
- b. Regular Jacket (jaket untuk *fashion*)
- c. Long Pants / trousers (celana panjang)
- d. Short Pants (celana pendek)
- e. T-Shirt (kaos)
- f. Shirt / Flannel (kaos dan kemeja)

3. Accessories

- a. Gloves (sarung tangan)
- b. Hat / Cap (topi)

- c. Beanie (kethu untuk pelindung kepala)
- d. Mountain Gear (peralatan untuk mendaki)
- e. Wallet (dompet)
- f. Socks (kaos kaki)
- g. Footwear (sandal gunung)
- h. Sandals (sandal biasa)

A. ANALISIS DATA

Pada penelitian yang dilakukan terdapat data yang telah diamati dan diobservasi sesuai dengan kondisi yang ada, berikut data pada kantor RnD Cozmeed :

1. Lokasi

Kantor Rnd Cozmeed yang terletak di Jl. Slamet Riyadi No. 100 Keprabon, Kecamatan Banjarsari, Kota Surakarta memiliki luas ruangan 8.94 x 6.14 m². Kantor ini merupakan kantor Cozmeed yang lokasinya menjadi satu dengan kantor Cartenz karena keadaan tempat yang kurang memadai dan penyewaan di daerah Solo masih mahal.

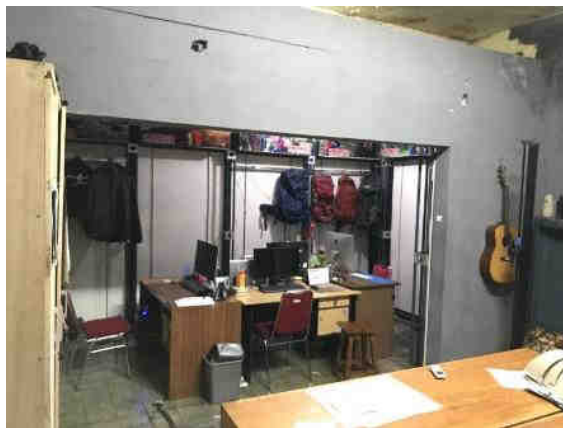

Gambar 23 : kondisi di dalam ruangan kantor RnD Cozmeed
(Sumber : Brian, 2022)

2. Tampak Fasad Depan

Pada bagian luar halaman tampak depan kantor Cozmeed merupakan milik kantor Cartenz yang terletak pada bagian bawah yang digunakan untuk tempat *store*, kantor Cozmeed terletak pada bagian lantai 2.



Gambar 24 : Tampak Fasad Depan
(Sumber : Google Maps)

3. Letak Ruangan

Tempat yang digunakan oleh perusahaan ini memiliki dua ruangan yang berbeda yaitu lantai 1 dan lantai 2, peletakan ruangan pada lantai 1 adalah milik perusahaan Cartenz yang difungsikan untuk tempat penjualan Cartenz sendiri, pada lantai 2 yaitu tempat untuk kantor Cozmeed yang digunakan untuk kantor kreatif milik Cozmeed.



Gambar 25 : Tempat kerja bagi para desainer kantor RnD Cozmeed
(Sumber : Brian, 2022)



Gambar 26 : Kondisi Ruang Kantor RnD Cozmeed
(Sumber : Brian, 2022)



Gambar 27 : Kondisi Ruang Kantor RnD Cozmeed
(Sumber : Brian, 2022)



Gambar 28 : Meja Dipergunakan Untuk Cek Sampel Barang
(Sumber : Brian, 2022)



Gambar 29: Ruang Untuk *Metting* Dan Foto Produk
(Sumber : Brian, 2022)



Gambar 30 : Ruang Untuk *Metting*
(Sumber : Brian, 2022)



Gambar 31 : Kegiatan *Metting*
(Sumber : Dokumen Admin Cozmeed)



Gambar 32 : Kegiatan *Meeting*
(Sumber : Dokumen Admin Cozmeed)

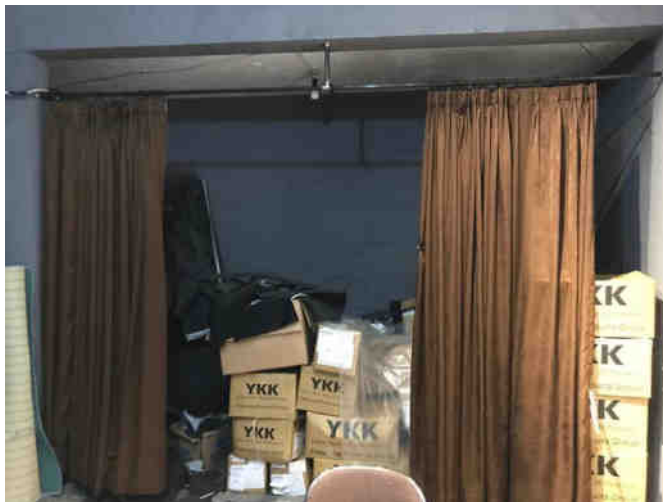

Gambar 33 : Tempat Gudang 1
(Sumber : Brian, 2022)

4. Pencahayaan

Pencahayaan yang digunakan pada kantor RnD cozmeed menggunakan pencahayaan buatan yaitu lampu bohlam led, *spotlight*, dan lampu neon yang diletakkan pada *ceiling* ruangan. Penerangan yang digunakan hampir setiap pagi hingga sore hari pada saat jam kerja.



Gambar 34 : Lampu Neon
(Sumber : Brian, 2022)



Gambar 35 : Lampu *Spotlight* dan Lampu bohlam *LED*
(Sumber : Brian, 2022)

5. Penghawaan

Penghawaan pada kantor RnD Cozmeed menggunakan buatan dan alami, penghawaan yang digunakan yaitu dengan pendingin *AC* yang diletakkan pada area dinding di setiap ruangan kantor dan jendela untuk sirkulasi udara dari luar ruangan,



Gambar 36 : Pendingin *AC* Ruang Kedua
(Sumber : Brian, 2022)



Gambar 37 : Pendingin *AC* Ruang Pertama
(Sumber : Brian, 2022)



Gambar 38 : Jendela Ruang
(Sumber : Brian, 2022)

6. Furniture Kantor RnD Cozmeed

Furniture yang digunakan sebagian besar furniture meja dan kursi dan tempat penyimpanan barang. Penggunaan bahan pada furniture yakitu kayu solid dan kayu komposit.



Gambar 39 : Meja Portable Untuk *Metting*
(Sumber :Brian, 2022)



Gambar 40 : Meja Portable Untuk *Metting*
(Sumber :Brian, 2022)

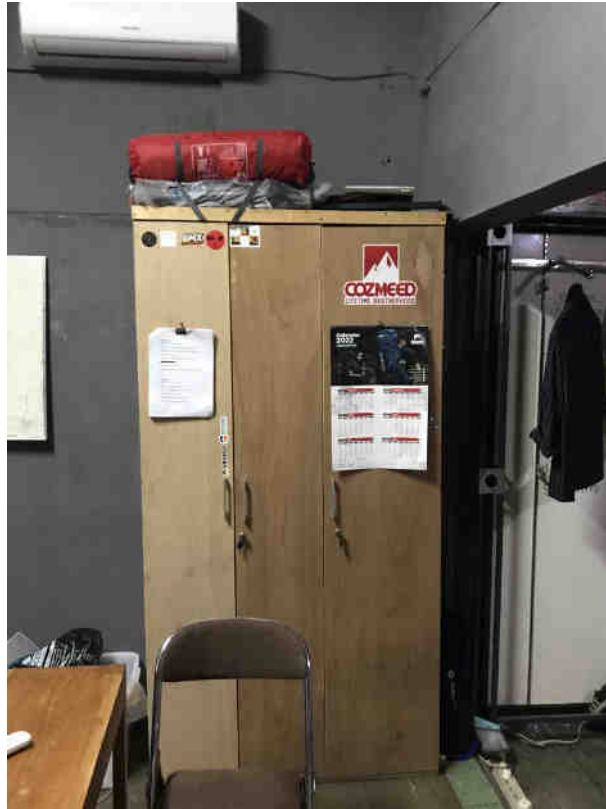

Gambar 41 : Lemari Penyimpanan Barang
(Sumber : Brian, 2022)



Gambar 42 : Meja kayu Solid sebagai Cek Sampel Barang
(Sumber : Brian, 2022)