



Kode:

Lampiran 1

PERMOHONAN MENJADI RESPONDEN

Kepada Yang Terhormat

Bapak/Ibu/Saudara/Saudari

Di,-

Tempat

Dengan Hormat,

Saya yang bertanda tangan di bawah ini:

Nama : IIP SETO UTARKO

NIM : 2021122042

Adalah mahasiswa Program Studi Ilmu Keperawatan Universitas Sahid Surakarta, yang mengadakan penelitian tentang : **“Pengaruh Terapi Musik Langgam Jawa Terhadap Tingkat Perilaku Kekerasan Pada Pasien Skizofrenia Di RSJD Surakarta”**

Kegiatan yang diharapkan dari bapak/ibu/saudara/saudari adalah bersedia menjadi responden dalam kegiatan pemberian terapi musik. Segala bentuk informasi bapak/ibu/saudara/saudari akan saya jaga kerahasiaannya dan hanya digunakan untuk kepentingan penelitian saja.

Apabila bapak/ibu/saudara/saudari bersedia, mohon tanda tangani lembar persetujuan ini. Demikian atas perhatian dan kesediaan bapak/ibu/saudara/saudari diucapkan terima kasih.

Surakarta,2023

Peneliti



Kode:

Lampiran 2

**PERNYATAAN KESEDIAAN MENJADI
RESPONDEN PENELITIAN**

Yang bertanda tangan di bawah ini :

Nama :

Umur/tanggal Lahir :

Alamat :

Bersedia dan mau berpartisipasi menjadi responden dalam penelitian yang berjudul **Pengaruh Terapi Musik Langgam Jawa Terhadap Tingkat Perilaku Kekerasan Pada Pasien Skizofrenia Di RSJD Surakarta** yang akan dilakukan oleh IIP SETO UTARKO (2021122042) Mahasiswa Program Studi Sarjana Keperawatan Universitas Sahid Surakarta

Saya telah dijelaskan bahwa proses kegiatan ini hanya digunakan sebagai keperluan penelitian dan saya secara suka rela bersedia menjadi responden penelitian ini. Demikian surat pernyataan ini saya tanda tangani untuk dapat digunakan seperlunya.

Surakarta2023

Responden,



Kode:

Lampiran 3

LEMBAR KARAKTERISTIK RESPONDEN

Observer :

Tanggal observasi :

No	Karakteristik Responden	
1.	Nama	
2.	Tanggal masuk RS	
3.	Jenis kelamin	
4.	Pendidikan terakhir	
5.	Status perkawinan	



Kode:

Lampiran 4

LEMBAR OBSERVASI PERILAKU KEKERASAN

Inisial responden :

Tanggal observasi :

Ruang :

Observer :

Petunjuk pengisian

1. Isi lengkap dengan menggunakan tanda ✓
2. Isilah (dengan tanda ✓) pada kolom T (tidak pernah), jika pasien tidak pernah mengalami atau melakukan perilaku kekerasan
3. Isilah (dengan tanda ✓) pada kolom J (jarang), jika pasien jarang mengalami atau melakukan perilaku kekerasan (satu kali perhari)
4. Isilah (dengan tanda ✓) pada kolom K (kadang-kadang), jika pasien kadang-kadang mengalami atau melakukan perilaku kekerasan (2-3 kali perhari)
5. Isilah (dengan tanda ✓) pada kolom S (sering), jika pasien sering mengalami atau melakukan perilaku kekerasan (lebih dari 3 kali perhari)

10	Pasien mengancam secara verbal untuk melukai orang lain tetapi tidak mempunyai rencana untuk melaksanakannya								
11	Pasien menggunakan harta benda dengan cara yang membahayakan tanpa merusak harta benda tersebut (misal membanting pintu, mendorong kursi)								
12	Pasien mendekati orang lain dengan cara mengancam tanpa menyentuh mereka								
13	Pasien mencederai diri tanpa membahayakan (misalnya menyayat permukaan kulit)								
14	Pasien mengancam secara verbal untuk merusak harta benda dengan rencana (seperti "saya akan mengambil kursi ini dan melemparkannya ke TV)								
15	Pasien menunjukkan permusuhan ringan (seperti sarkasme, gurauan yang bermusuhan)								
16	Pasien mengancam secara verbal untuk melukai orang lain dan mempunyai rencana untuk melaksanakannya								
17	Pasien mengancam secara verbal untuk melukai diri tetapi mempunyai rencana untuk melaksanakannya								
18	Pasien mengabaikan harta benda pribadi atau milik rumah sakit sehingga barang tersebut rusak (misalnya pakaian, apartemen dsb)								

Sumber: Keliat (2003) adaptasi dari Morison (1994)



Kode:

Lampiran 5

SOP (STANDAR OPERASIONAL PRESEDUR)

TERAPI MUSIK LANGGAM JAWA

SOP Terapi Musik Langgam Jawa	
Pengertian	Pemanfaatan kemampuan musik dan elemen musik oleh terapis kepada klien
Tujuan	Memperbaiki kondisi fisik, emosional, dan kesehatan spiritual pasien
Alat	1. <i>Tape recorder / handphone</i> 2. <i>Speaker</i>
Bahan	Musik langgam jawa (Lagu Gambang Suling)
Cara kerja	
Tahap Pre interaksi	1. Cek catatan keperawatan atau catatan medis klien (jika ada) 2. Menyiapkan alat-alat 3. Cuci tangan
Tahap orientasi	1. Beri salam dan panggil klien dengan namanya 2. Jelaskan tujuan, prosedur, dan lamanya tindakan pada klien 3. Menanyakan persetujuan klien (<i>Informed Consent</i>)
Tahap kerja	1. Berikan kesempatan klien bertanya sebelum kegiatan dilakukan 2. Menanyakan keluhan utama klien 3. Memulai kegiatan dengan cara yang baik 4. Menetapkan perubahan pada perilaku dan fisiologi yang diinginkan seperti relaksasi, stimulasi konsentrasi dan mengurangi rasa sakit 5. Pemilihan musik sudah ditetapkan oleh peneliti (Lagu Gambang Suling) 6. Bantu klien untuk memilih posisi yang nyaman

	<ol style="list-style-type: none"> 7. Batasi stimulasi eksternal seperti cahaya, suara, panggilan telepon selama mendengarkan musik 8. Dekatkan alat-alat dengan klien 9. Pastikan alat atau perlengkapan dalam kondisi baik 10. Nyalakan musik dan lakukan terapi selama 15 menit 11. Pastikan volume musik sesuai dan tidak terlalu keras
Terminasi	<ol style="list-style-type: none"> 1. Evaluasi hasil kegiatan (kenyamanan klien) 2. Simpulkan hasil kegiatan 3. Akhiri kegiatan dengan cara baik/berpamitan dengan klien 4. Membersihkan alat-alat 5. Cuci tangan
Dokumentasi	Catat hasil kegiatan

Sumber: Utama (2020) dan Sari et al (2021)

Lampiran 6

Matriks Penelitian

No	Item	Waktu															
		April				Mei				Juni				Juli			
		I	II	III	IV	I	II	III	IV	I	II	III	IV	I	II	III	IV
1	Persiapan Penyusunan Proposal	■	■	■	■	■											
2	Ujian Proposal					■											
3	Penelitian						■	■									
4	Penyusunan hasil penelitian							■	■	■	■						
5	Sidang Skripsi												■				
6	Revisi dan penjiilidan													■			
7	Selesai														■		

Lampiran 7

Tabulasi koding

NO	USIA	JK	RUANG	PEND	STATUS	PRE	POST
1	3	1	1	6	1	3	2
2	3	1	1	3	2	3	2
3	3	1	1	3	2	2	1
4	3	1	1	4	1	3	2
5	3	1	1	3	2	3	2
6	3	1	1	4	1	3	2
7	3	1	1	2	1	2	1
8	3	1	1	4	2	3	3
9	3	1	1	4	3	3	2
10	3	1	1	1	2	3	1
11	3	1	1	3	3	3	2
12	3	1	1	1	2	3	2
13	3	1	1	5	2	3	2
14	4	1	1	3	1	2	2
15	4	1	1	2	1	2	1
16	2	1	1	4	1	3	2
17	2	1	1	3	2	2	1
18	3	1	1	3	1	2	1
19	6	1	1	1	3	3	2
20	4	1	1	2	1	3	2
21	4	1	1	4	1	2	1
22	4	1	1	6	2	2	1
23	4	1	1	4	2	2	1
24	3	1	1	6	2	3	2
25	3	1	1	4	3	2	1
26	2	1	1	4	1	2	1
27	3	1	1	6	1	3	2
28	4	1	1	5	1	3	2
29	3	1	1	6	1	2	2
30	3	1	1	1	1	3	1
31	3	2	2	3	1	2	1
32	3	2	2	3	1	1	1

33	2	2	2	4	1	2	1
34	3	2	2	6	2	2	2
35	3	2	2	6	4	3	2
36	3	2	2	4	4	2	1
37	2	2	2	4	2	3	2
38	2	2	2	5	2	3	2

Lampiran 8

Dokumentasi

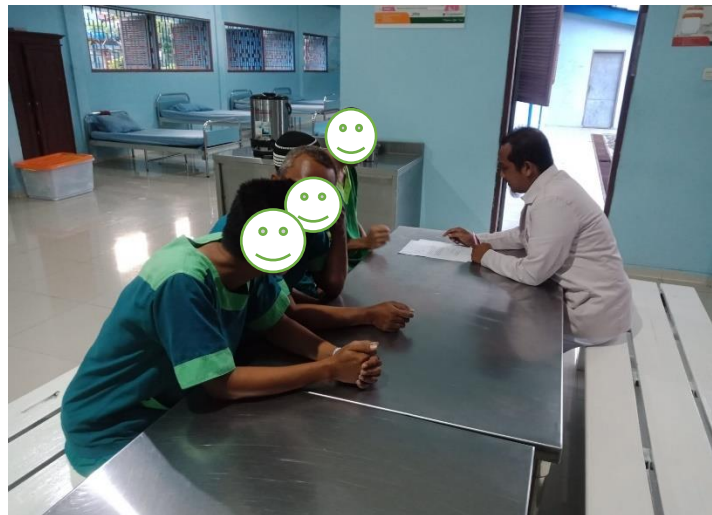

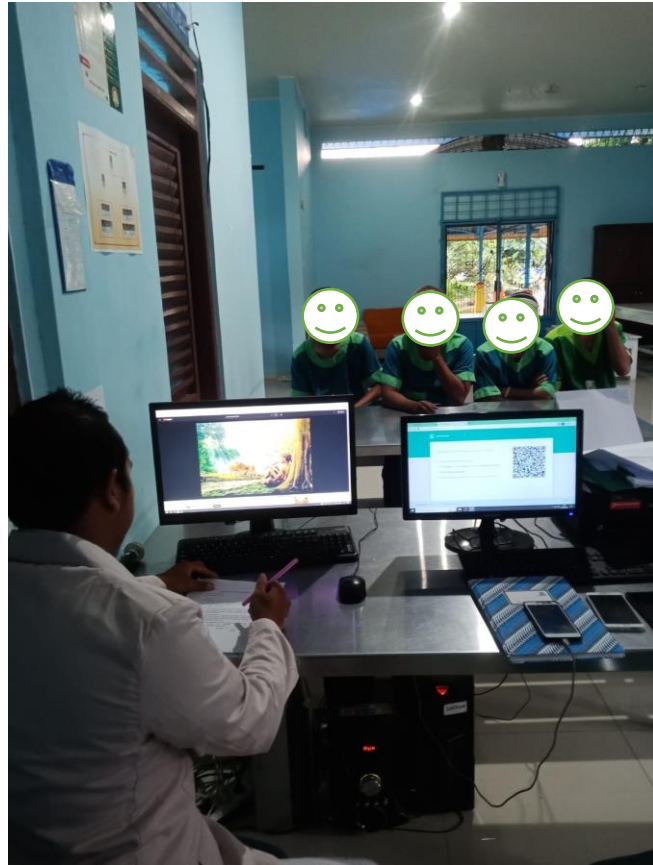

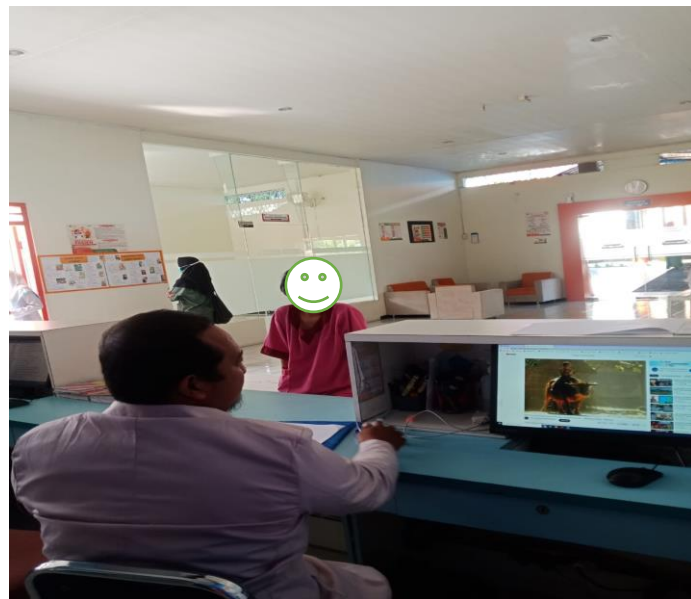

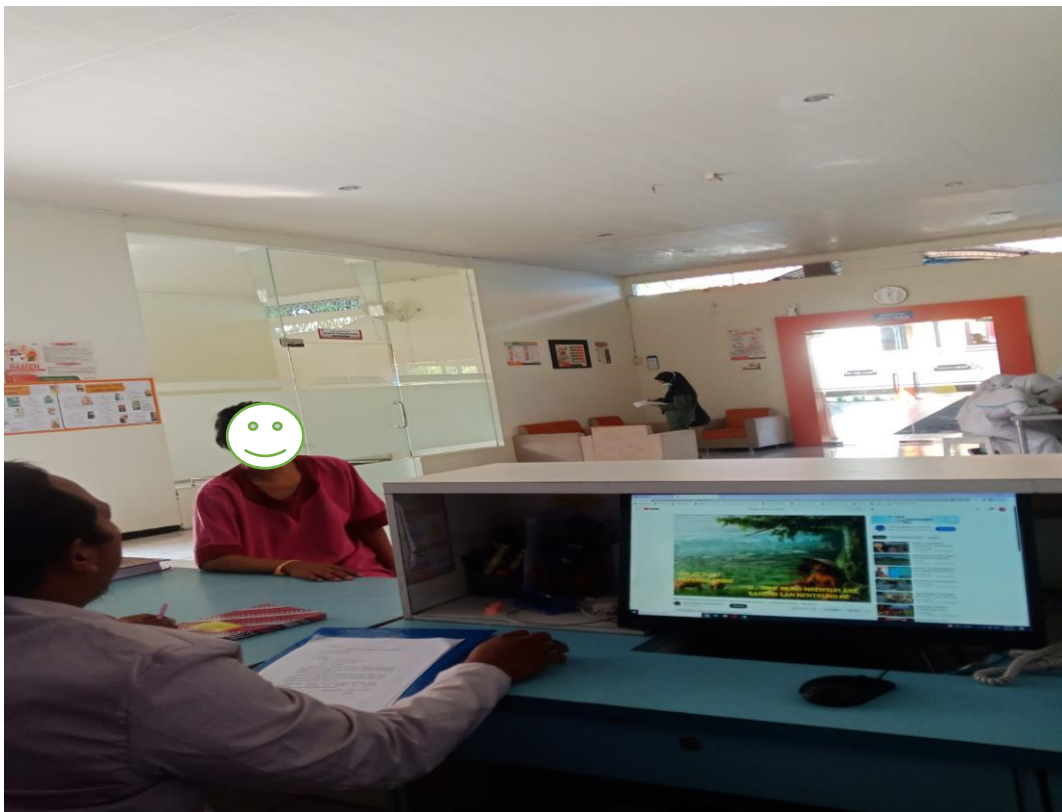
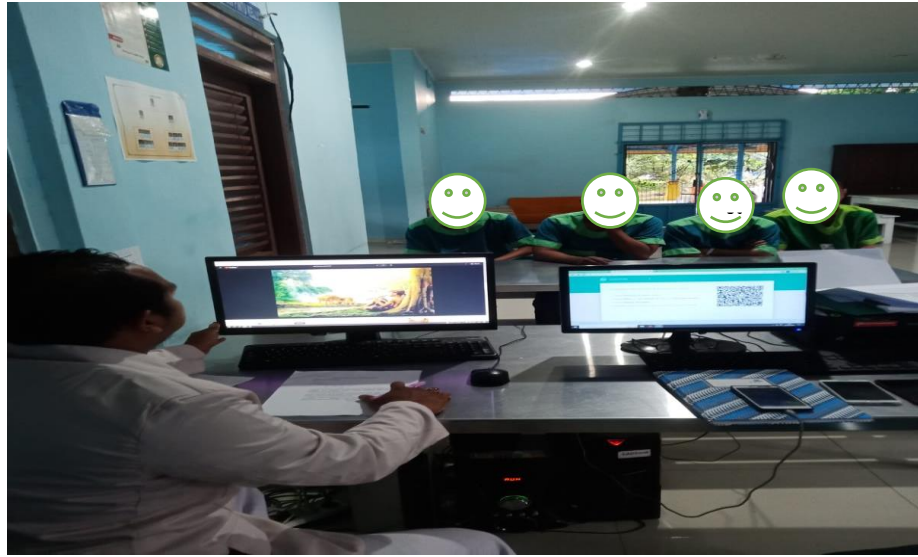

Lampiran 9

Surat Permohonan Ijin Studi Pendahuluan



**FAKULTAS SAINS, TEKNOLOGI, DAN KESEHATAN
UNIVERSITAS SAHID SURAKARTA**

Jl. Adi Sucipto No. 154, Jajar, Solo 57144
Tel. (0271) 743493, 743494, Fax. (0271) 742047
email: Fstk@usahidsolo.ac.id , website: www.usahidsolo.ac.id

Nomor : 122/FSTK/D/Usahid-Ska/III/2023
Lampiran :
Perihal : **Permohonan Ijin Studi Pendahuluan**

Kepada Yth.

Bapak/Ibu Pimpinan RSJD Surakarta

Jl.Ki HAJar Dewantoro no 80 Kertingan Jebres Surakarta.

Dengan hormat,

Guna memenuhi persyaratan perkuliahan Program S1 di Universitas Sahid Surakarta, mahasiswa diwajibkan untuk menempuh skripsi / tugas akhir.

Dalam rangka melaksanakan kegiatan tersebut, bersama ini kami menyampaikan permohonan izin bagi mahasiswa kami untuk dapat melaksanakan studio pendahuluan di instansi yang Bapak/Ibu pimpin. Adapun data mahasiswa tersebut adalah sebagai berikut:

Nama	: IIP SETO UTARKO
Nomor Induk Mahasiswa	: 2021122042
Program Studi	: Keperawatan
Judul Penelitian	: Pengaruh terapi musik langgam jawa terhadap perilaku kekerasan pada pasien skizofrenia di RSJD surakarta

Demikian atas perhatian dan kerja sama yang baik, kami mengucapkan terima kasih.

Surakarta, 24 Maret 2023

Mengetahui,
Dekan Fakultas Sains, Teknologi, dan Kesehatan



Firdhaus Hari Saputro Al Haris, S.T., M.Eng.
NIDN. 0614068201

Tembusan :
- Arsip Fakultas.

Lampiran 10

Surat Pengantar Pra Penelitian

 **PEMERINTAH PROVINSI JAWA TENGAH**
RUMAH SAKIT JIWA DAERAH SURAKARTA 
Jl. Ki Hajar Dewantara 80 Jebres Kotak Pos 187 Surakarta 57126
Telp. (0271) 641442 Fax. (0271) 648920
Email: rsjd@rsjd.jatengprov.go.id Website: <http://rsjd.jatengprov.go.id>

SURAT PENGANTAR PRA PENELITIAN

Yang bertandatangan dibawah ini Kepala Sub Bagian Diklitbang Rumah Sakit Jiwa Daerah Surakarta, menerangkan bahwa:

Nama : Iip Seto Uarto
NIM : 20211220092
Institusi : Universitas Sebelas Maret

Adalah mahasiswa yang sedang melaksanakan Pra Penelitian di Rumah Sakit Jiwa Daerah Surakarta selama 1 (satu) bulan terhitung dari tanggal 17 April s/d 17 Mei 2023.
Maka mohon untuk dapat memfasilitasi kegiatan mahasiswa tersebut.
Demikian Surat Pengantar ini dibuat untuk dapat dipergunakan sebagaimana mestinya dengan penuh tanggung jawab.

Surakarta, 17 APR 2023
Kepala Sub Bagian Diklitbang
Rumah Sakit Jiwa Daerah Surakarta,

Puji Hartati, SKM, MKes
NIP. 197103181997032004

Lampiran 11

Surat Pengantar Penelitian

**PEMERINTAH PROVINSI JAWA TENGAH**
RUMAH SAKIT JiWA DAERAH SURAKARTA
Jalan Ki Hajar Dewantara 80 Jebres Kotak Pos 187 Surakarta 57126
Telepon (0271) 641442 Faksimile (0271) 648920
E-mail : rsjsurakarta@jatengprov.go.id Website : <http://rsjd-surakarta.jatengprov.go.id>

SURAT PENGANTAR PENELITIAN

Yang bertandatangan dibawah ini Kepala Sub Bagian Diklitbang Rumah Sakit Jiwa Daerah Surakarta, menerangkan bahwa :

Nama : Dr. Feko Marto
NIM : 2021122042
Institusi : Universitas Sebelas Maret

Adalah mahasiswa yang sedang melaksanakan Penelitian di Rumah Sakit Jiwa Daerah Surakarta selama 3 (tiga) bulan terhitung dari tanggal 16 Juni s/d 16 September 2023.
Maka mohon untuk dapat memfasilitasi kegiatan mahasiswa tersebut.
Demikian Surat Pengantar ini dibuat untuk dapat dipergunakan sebagaimana mestinya dengan penuh tanggung jawab.

Surakarta, 16 JUN 2023
Kepala Sub Bagian Diklitbang
Rumah Sakit Jiwa Daerah Surakarta,

* **Juli Muhamad Kartiko, S.Kep. Ns**
NIP. 19710723 199403 1 003

Lampiran 12

Surat permohonan ijin penelitian



Nomor : 198/FSTK/D/Usahid-Ska/V/2023
Lampiran :
Perihal : **Permohonan Ijin Penelitian**

Kepada Yth.

Bapak/Ibu Direktur Rumah Sakit Jiwa Daerah Surakarta

Jl. Ki Hajar Dewantara No.80, Jebres, Kec. Jebres, Kota Surakarta, Jawa Tengah 57126

Dengan hormat,

Bersama surat ini kami ingin menyampaikan bahwa dalam rangka memenuhi persyaratan perkuliahan Program S1 di Universitas Sahid Surakarta, mahasiswa diwajibkan untuk menempuh skripsi / tugas akhir.

Sehubungan dengan hal tersebut, kami mengajukan permohonan izin bagi mahasiswa kami untuk dapat melaksanakan penelitian di instansi yang Bapak/Ibu pimpin. Adapun data mahasiswa tersebut adalah sebagai berikut :

Nama	: IIP SETO UTARKO
Nomor Induk Mahasiswa	: 2021122042
Program Studi	: Keperawatan
Judul Skripsi	: Pengaruh Terapi Musik Langgam Jawa Terhadap Tingkat Perilaku Kekerasan Pada Pasien Skizofrenia Di Rsjd Surakarta

Demikian atas perhatian dan kerja sama yang baik, kami mengucapkan terima kasih.

Surakarta, 25 Mei 2023

Mengetahui,

Dekan Fakultas Sains, Teknologi, dan Kesehatan

Firdhaus Hari Saputro Al Haris, S.T., M.Eng.
NIDN. 0614068201

Tembusan :

- Arsip Fakultas.

Lampiran 13

Hasil uji statistik

		Statistics						
		USIA	JK	RUANGAN	PENDIDIKAN	STATUS	PRE TEST	PST TEST
N	Valid	38	38	38	38	38	38	38
	Missing	0	0	0	0	0	0	0
Mean		3.11	1.21	1.21	3.74	1.74	2.53	1.61
Std. Error of Mean		.124	.067	.067	.246	.140	.090	.089
Median		3.06 ^a	1.21 ^a	1.21 ^a	3.71 ^a	1.63 ^a	2.54 ^a	1.59 ^a
Mode		3	1	1	4	1	3	2
Std. Deviation		.764	.413	.413	1.519	.860	.557	.547
Variance		.583	.171	.171	2.307	.740	.310	.299
Skewness		1.354	1.479	1.479	-.113	1.090	-.604	.080
Std. Error of Skewness		.383	.383	.383	.383	.383	.383	.383
Kurtosis		4.559	.195	.195	-.598	.693	-.710	-.976
Std. Error of Kurtosis		.750	.750	.750	.750	.750	.750	.750
Range		4	1	1	5	3	2	2
Minimum		2	1	1	1	1	1	1
Maximum		6	2	2	6	4	3	3
Sum		118	46	46	142	66	96	61
Percentiles	25	2.43 ^b	. ^{b,c}	. ^{b,c}	2.67 ^b	1.03 ^b	2.03 ^b	1.08 ^b
	50	3.06	1.21	1.21	3.71	1.63	2.54	1.59
	75	3.68	1.71	1.71	4.87	2.39	.	2.18
	100

		USIA			
		Frequency	Percent	Valid Percent	Cumulative Percent
Valid	26-35	6	15.8	15.8	15.8
	36-45	24	63.2	63.2	78.9
	46-55	7	18.4	18.4	97.4
	>65	1	2.6	2.6	100.0
	Total	38	100.0	100.0	

JK

		Frequency	Percent	Valid Percent	Cumulative Percent
Valid	LAKI-LAKI	30	78.9	78.9	78.9
	PEREMPUAN	8	21.1	21.1	100.0
	Total	38	100.0	100.0	

PENDIDIKAN

		Frequency	Percent	Valid Percent	Cumulative Percent
Valid	TIDAK SEKLAH	4	10.5	10.5	10.5
	SD	3	7.9	7.9	18.4
	SMP	9	23.7	23.7	42.1
	SMA	12	31.6	31.6	73.7
	D3	3	7.9	7.9	81.6
	S1	7	18.4	18.4	100.0
	Total	38	100.0	100.0	

STATUS

		Frequency	Percent	Valid Percent	Cumulative Percent
Valid	MENIKAH	18	47.4	47.4	47.4
	BELUM MENIKAH	14	36.8	36.8	84.2
	DUDA	4	10.5	10.5	94.7
	JANDA	2	5.3	5.3	100.0
	Total	38	100.0	100.0	

PRE TEST

		Frequency	Percent	Valid Percent	Cumulative Percent
Valid	RINGAN	1	2.6	2.6	2.6
	SEDANG	16	42.1	42.1	44.7
	BERAT	21	55.3	55.3	100.0
	Total	38	100.0	100.0	

POST TEST

		Frequency	Percent	Valid Percent	Cumulative Percent
Valid	RINGAN	16	42.1	42.1	42.1
	SEDANG	21	55.3	55.3	97.4
	BERAT	1	2.6	2.6	100.0
	Total	38	100.0	100.0	

Tests of Normality

	Kolmogorov-Smirnov ^a			Shapiro-Wilk		
	Statistic	Df	Sig.	Statistic	Df	Sig.
hasil pre	.171	38	.006	.948	38	.076
hasil pst	.114	38	.200 [*]	.947	38	.070

Paired Samples Test

		Paired Differences						t	df	Sig. (2-tailed)
		Mean	Std. Deviation	Std. Error Mean	95% Confidence Interval of the Difference					
					Lower	Upper				
Pair 1	hasil pre - hasil pst	12.868	5.210	.845	11.156	14.581	15.226	37	.000	

Lampiran 14

Tabulasi Data

Nmr	Inisial Nama	Usia	Jk	Ruang perawatan	Pendidikan	Status Pernikahan	Pre	Post
1	HP	41	L	SADEWA	S1	menikah	56	50
2	A	26	L	SADEWA	SMP	BELUM	57	42
3	W	24	L	SADEWA	SMP	BELUM	53	34
4	TH	31	L	SADEWA	SMA	menikah	60	53
5	MT	34	L	SADEWA	SMP	BELUM	56	44
6	RS	33	L	SADEWA	SMA	menikah	70	52
7	K	38	L	SADEWA	SD	menikah	54	35
8	RA	22	L	SADEWA	SMA	BELUM	62	55
9	S	37	L	SADEWA	SMA	DUDA	58	43
10	P	38	L	SADEWA	TS	BELUM	55	26
11	R	45	L	SADEWA	SMP	DUDA	59	47
12	D	23	L	SADEWA	TS	BELUM	62	51
13	F	45	L	SADEWA	D3	BELUM	56	42
14	S	48	L	SADEWA	SMP	menikah	48	37
15	MT	50	L	SADEWA	SD	menikah	54	35
16	NHS	26	L	SADEWA	SMK	menikah	62	53
17	SH	29	L	SADEWA	SMP	BELUM	43	36
18	W	43	L	SADEWA	SMP	menikah	37	25
19	S	80	L	SADEWA	TS	DUDA	55	48
20	S	47	L	SADEWA	SD	menikah	64	46
21	SW	48	L	SADEWA	SMA	menikah	39	32
22	T	46	L	SADEWA	S1	BELUM	42	33
23	H	50	L	SADEWA	SMA	BELUM	54	36
24	M	38	L	SADEWA	S1	BELUM	58	41
25	AM	42	L	SADEWA	SMA	DUDA	45	32
26	SM	32	L	SADEWA	SMA	menikah	40	26
27	NM	36	L	SADEWA	S1	menikah	66	52
28	NH	54	L	SADEWA	D3	menikah	57	46
29	T	40	L	SADEWA	S1	menikah	52	37
30	P	44	L	SADEWA	SD	menikah	56	31
31	MS	38	P	SEMBDRO	SMP	menikah	44	34
32	M	39	P	SEMBDRO	SMP	menikah	35	26

33	D	34	P	SEMBDRO	SMA	menikah	38	30
34	CH	42	P	SEMBDRO	S1	BELUM	47	38
35	J	36	P	SEMBDRO	S1	JANDA	65	54
36	W	45	P	SEMBDRO	SMA	JANDA	42	34
37	R	28	P	SEMBDRO	SMA	BELUM	60	51
38	L	32	P	SEMBDRO	D3	BELUM	57	42



PEMERINTAH PROVINSI JAWA TENGAH
RUMAH SAKIT JIWA DAERAH Dr. ARIF ZAINUDIN

Jalan Ki Hajar Dewantoro 80 Jebres Kotak Pos 187 Surakarta 57126

Telepon (0271) 641442 Faksimile (0271) 648920

E-mail : rsjsurakarta@jatengprov.go.id Website : <http://rsjd-surakarta.jatengprov.go.id>

SURAT KETERANGAN

NOMOR : 070 / 23475

Dengan ini menyatakan bahwa :

NAMA : IIP SETO UTARKO
NIM : 2021122042
PRODI : S1 KEPERAWATAN
INSTITUSI : UNIVERSITAS SAHID SURAKARTA

Telah melaksanakan :

Penelitian di RSJD Dr. Arif Zainudin Provinsi Jawa Tengah, dengan judul :

"Pengaruh Terapi Musik Langgam Jawa Terhadap Tingkat Perilaku Kekerasan pada
Pasien Skizofrenia di RSJD Surakarta"

Selama 1 (satu) bulan terhitung dari tanggal 6 Juni s.d 6 Juli 2023

Demikian surat keterangan ini dibuat untuk dapat dipergunakan sebagaimana mestinya.

Surakarta, 12 JUL 2023
Kasubbag Pendidikan dan Pengembangan
RSJD Dr. Arif Zainudin Surakarta



Juli Muhamad Kartiko, S.Kep, Ns
NIP. 19710723 199403 1 003